

Su iniziativa della:



Commissione parlamentare di inchiesta
sul femminicidio, nonché su ogni forma
di violenza di genere

FERMARE LA VIOLENZA CONTRO LE DONNE. INSIEME SI PUÒ FARE

Seminario

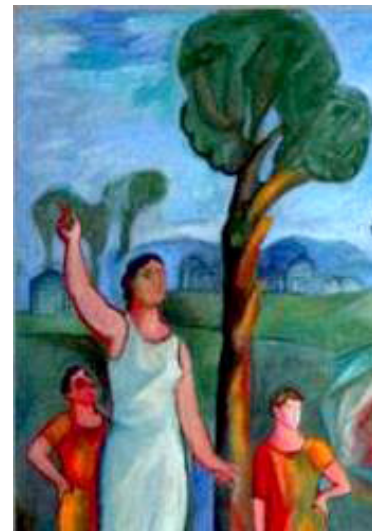

R.S.V.P.

Tel. 066706.3735

e-mail: commissione.femminicidio@senato.it

Ingresso: Piazza della Minerva, 38 - Roma

INVITO

*In prima pagina:
"Trionfo della ragione", particolare, Sandro Chia (2003)
Palazzo Madama*

Roma, 23 novembre 2017, ore 10
Sala Capitolare presso il Chiostro del Convento
di Santa Maria sopra Minerva

Ore 10.00

Indirizzo di saluto di

Pietro Grasso

Presidente del Senato della Repubblica

Indirizzo di saluto di

Laura Boldrini

Presidente della Camera dei deputati

Francesca Puglisi

Presidente della Commissione parlamentare di inchiesta sul femminicidio, nonché su ogni forma di violenza di genere

Giovanni Legnini

Vice Presidente Consiglio superiore della magistratura

Presentazione del progetto "Sì, questo è un uomo" - Istituzione Scolastica di Istruzione Liceale, Tecnica e Professionale di Verrès (Aosta)

Prevenzione, accoglienza e repressione

Presiede:

Maria Rizzotti

Vice Presidente della Commissione

Simon Atkinson

Detective Superintendent 463

Gloucestershire Constabulary - expert of domestic homicide review

Marina Calloni

*Docente in filosofia politica e sociale -
Università di Milano - Bicocca*

Lucia Russo

*Sost. Proc. presso la Procura della Repubblica di Parma
Consulente della Commissione*

Anna Costanza Baldry

*Docente di psicologia sociale e forense -
Dipartimento di psicologia dell'Università
degli studi della Campania "Luigi Vanvitelli"*

Patrizia Romito

*Docente ricercatrice dell'Università di Trieste -
Delegata del Rettore per "Riequilibrio delle Opportunità"*

Anna Pramstrahler

*Socia fondatrice Casa delle donne per non subire violenza di Bologna
Consulente della Commissione*

Ore 14.00

Donne migranti, violenza di genere e contesto internazionale

Presiede:

Linda Lanzillotta

Vice Presidente del Senato

*Ambasciatrice per l'Italia e membro dell'executive
board Women Political Leaders Global Forum (WPL)*

Federica Mogherini - *intervento video*

*Alto rappresentante dell'Unione per gli affari esteri e la
politica di sicurezza*

Dubravka Šimonović

*United Nations Special Rapporteur on Violence
against Women, its causes and consequences*

Francesco Palermo

Vice Presidente della Commissione

Stephane Jaquet

*Delegato United Nations High Commissioner for
Refugees (UNHCR) per il Sud Europa*

Daniela Di Capua

*Direttrice Servizio centrale del sistema di protezione
per richiedenti asilo e rifugiati (SPRAR)*

Loretta Michelini

Presidente dell'Associazione Mondo Donna onlus

Conclusioni

Francesca Puglisi

L'accesso alla sala - con abbigliamento consono e, per gli uomini, obbligo di giacca e cravatta - è consentito fino al raggiungimento della capienza massima.